Guide

2023

des Associations Lindoises

CULTURE

SPORT

SOCIAL

DIVERS

MAIRIE DE Lalinde

Culture

Actions Jeunes en Milieu Rural

ACTIONS JEUNES EN MILIEU RURAL

Favoriser la réussite scolaire (aide aux devoirs), encourager les pratiques culturelles et de loisirs, et participer aux actions autour de la parentalité.

Présidente : Jeanine LAMBERT

06 79 65 35 39

ajmrlalinde@gmail.com

AJMR Actions Jeunes en Milieu Rural

Au fil du Drayaux Sauvebœuf

AU FIL DU DRAYAUX

Actions visant à protéger et redonner vigueur au ruisseau dans le respect de son fonctionnement naturel. Redonner du lien social dans le village de Sauvebœuf.

Président : Alain CASSAGNE

05 53 22 78 42 / 06 98 49 79 34

aufildudrayaux@gmail.com

Au fil du Drayaux

ASSOCIATION POUR LE DÉVELOPPEMENT DU PAYS DES DEUX EAUX

Conservation et protection des ressources naturelles.

Président : Serge MERILLOU

05 53 23 36 23

ASSOCIATION PÉRIGORDINE DES AMIS DES MOULINS

L'étude, la protection et la sauvegarde des moulins.

Vice-président : Alain PERIER

06 80 78 45 45

jeanclaude.gregory@free.fr

moulins-en-perigord.fr

SECRETS DE PAYS
Échos du Pays des Bastides

LES AMIS DE SECRETS DE PAYS

À travers l'édition d'un magazine semestriel, valoriser le patrimoine naturel, humain et architectural du Pays des Bastides Dordogne-Périgord.

Président : Jacky TRONEL

06 70 12 29 09

cheyrouxfrancoise@gmail.com

Secrets de pays

secret-de-pays.com

L'ATELIER DES AMIS

Soutien scolaire primaire et secondaire FLE (Français Langues Étrangères) et ateliers (couture, informatique).

Présidente : Paquita LOPEZ

06 95 12 71 54

atelierdesamis2014@gmail.com

atelierdesamis.e-monsite.com

CIPLET

La Coopération Intégrale du Pays Lindois En Transition.

Présidente : Marie-Pascale HALLAIS

06 82 18 74 43

ciplet24@gmail.com

transitionlalinde.wordpress.com

COMITÉ DE JUMELAGE DES LINDEN EUROPEENS

Favoriser les échanges internationaux afin de renforcer la notion de communauté européenne. Lalinde est jumelée avec 5 villes en Europe.

Présidente : Christine VERGEZ

06 61 70 03 51

Lalinde.linden@gmail.com

Lalinde Salue Linden

CULTURE SOLIDAIRE SANS FRONTIERE

Présidente : Claudine FRANCES SAFI

07 53 26 09 93

assocssf24@gmail.com

Pour plus de renseignements, n'hésitez pas à visiter le site de la ville de Lalinde

www.ville-lalinde.fr

COMITÉ DE LOISIRS DE PORT DE COUZE

Organisation d'évènements dans la commune.

Président : Michel CHAUVEROCHE

06 77 42 15 27

COMITÉ DES FÊTES DE LALINDE

Organisation d'évènements dans la commune.

Président : Christophe BOURSAUT

06 98 04 58 54

comitedesfeteslalinde@gmail.com

Comité des Fêtes Lalinde

www.comitedesfeteslalinde.fr

COMITÉ DES FÊTES DE SAINTE COLOMBE

Organisation d'évènements dans la commune.

Présidente : Maryline CAUMONT

06 15 65 50 65

brusto.aline@gmail.com

LA COMPAGNIE PLUME DE L'ARBRE

Promouvoir des activités théâtrales en milieu rural.

Président : Gérard LAFLAQUIERE

06 76 86 10 42

celine.laflaquiere@orange.fr

CONSERVATOIRE DE MUSIQUE À RAYONNEMENT DÉPARTEMENTAL DE LA DORDOGNE

ANTENNE DE LALINDE

Présidente : Clare MONCERET

06 81 08 64 16

clare.monceret@crddordogne.com

CRD Dordogne

www.crddordogne.com

FOYER SOCIO-ÉDUCATIF DU COLLEGE JEAN MONNET DE LALINDE

Participer à la finalité éducative des collégiens par le biais d'activités diverses, mais aussi dans le but de développer chez les élèves le sens des responsabilités.

Président : Fréderic LEBER

05 53 02 08 50

ce.0240158s@ac-bordeaux.fr

FOYER DES JEUNES ET D'ÉDUCATION POPULAIRE DE SAUVEBŒUF

Présidente : Mélanie VITRAC

06 66 36 10 26

mel.vitrac@gmail.com

Foyer Des Jeunes Sauveboeuf

JUMELAGE LALINDE CRABTREE

Favoriser les échanges Franco-Québécois notamment au niveau des jeunes.

Président : Raymond LARROCHE

06 84 93 86 14

larroche.raymond@orange.fr

KAMALALINDA

Évènements culturels, artistiques et humanitaires pour promouvoir des rencontres intergénérationnelles et conviviales.

Présidente : Claire BESSEDE

05 53 73 62 69

kamalalinda24@yahoo.fr

LA PALETTE DU PAYS LINDOIS

Présidente : Isabelle AMIET

06 85 66 81 66

isamiet@orange.fr

LES TRÉTEAUX DU COULOBRE

Président :
Billy LEDISSEZ

06 09 38 39 88

b.ledissez@yahoo.fr

LIGUE D'IMPROVISATION DE DORDOGNE

Cours de théâtre à Sauvebœuf et à Lalinde avec atelier enfant (7 à 12 ans)

Présidente :
Alix JOUKOVSKY FERREIRA

06 08 64 95 32

contact@ligue-impro-dordogne.fr

Ligue d'improvisation de Dordogne

www.ligue-impro-dordogne.fr

LIRE ET RELIRE

L'association organise depuis 2016 le festival Lire en Bastides. Elle a pour objectif de soutenir la médiation culturelle en amenant chaque année à Lalinde des auteurs de romans, de polars, d'histoire régionale et auprès des écoles, des auteurs jeunesse renommés.

Présidente : Sabine AGGRAFEL

06 18 29 40 92

lireenbastides.sabine@gmail.com

Lire en Bastide

festival-lireenbastides-lalinde.com

MUSIQUE AU CŒUR DES BASTIDES

Concerts à Lalinde, Lanquais et Saint-Agne, bourses d'études musicales, prêts d'instruments de musique, animation musicale etc. Collaborer avec les organisations humanitaires et musicales poursuivant des buts similaires.

Président : Dominique AMIET

06 85 64 10 07

musicoeurbast@orange.fr

musiqueaucoeurdesbastidesjimdofree.com

Musiques au Coeur des Bastides

LA PIERRE ANGULAIRE

Présidente : Marguerite FEUILLE

05 53 61 10 75

charles.feuille@wanadoo.fr

www.lapierreangulaire24.fr

LES TRADIGORDINES

Présidente :
Marie-Pascale HALLAIS

06 82 18 74 43

ciplet24@gmail.com

Les Tradigordines

www.tradigordines.com

Sport

LA BOISSIÈRE PÉRIGORD

Leçons, stages, promenades et compétitions. Pension équidés

Directeur : Bruno GONDEAU

07 81 12 03 04

brunogondeau@free.fr

La Boissière Poney-club

www.laboissière-poneyclub.com

CONVIVIAL GYM

Cours de gymnastique.

Présidente :
Anne-Marie SOPKOWITZ

06 80 01 92 54

anne.sopkowitz@wanadoo.fr

Convivial Gym

ESPACE FORME MUSCULATION

Association sportive et de remise en forme.

Présidente : Esther FARGUES

06 86 08 47 18

efl24150@free.fr

Espace Forme Lalinde

espaceforme-lalinde.e-monsite.com

FOOTBALL CLUB LALINDE COUZE SAUVEBŒUF

Basé au stade de Sauveboeuf, le club compte 180 licenciés dont 90 en école de foot.

Président : Norbert BENEY

06 16 67 10 92

robert.beney@orange.fr

Secrétaire : Aurore Bauw

06 33 16 65 86

aurorebauwreale@hotmail.com

FC Lalinde Couze Sauveboeuf

LES FOULÉES LINDOISES

Manifestations à dominante sportive et caritative dans le but d'informer et sensibiliser sur la sclérose en plaques.

Président : Bernard GENTRIC

05 53 61 05 48 / 06 72 86 72 86

bernard.gentric@wanadoo.fr

fouleeslindoises@orange.fr

Les Foulées Lindoises

www.fouleeslindoises.com

GYMNASTIQUE
(section de l'Amicale Laïque de Lalinde)

Cours de gymnastique.

Responsable : Michelle HARDOUIN

06 03 34 98 21

mihardouin@orange.fr

JUDO CLUB

Club de judo, jujitsu,taïso, self-défense.
Pour les petits à partir de 4 ans jusqu'aux adultes voir vétérans.

Président : Éric CORRE

06 40 46 82 50

judoclublalinde@gmail.com

Judo-Jujitsu-Taiso-Lalinde

judo-jujitsu-taiso-lalinde.ffjudo.com

LES MARCHEURS DE LA VALLÉE DE LA DORDOGNE

Pratique et promotion de la randonnée pédestre pour la découverte et la sauvegarde de l'Environnement, ainsi que la gestion des moyens nécessaires pour sa mise en œuvre.

Présidente : Claudette GRELLETY

06 16 13 12 57

claudette.grellety@sfr.fr

www.marcheurs-lalinde.fr

MOUV' AND DANCE

Cours de danse chorégraphique sur base de Hip-Hop. Ouverts à tout public à partir de 6 ans tout en étant adaptés au niveau, à l'aptitude et aux performances de chacun.

Président : Freddy CORION

06 15 08 02 97

freddycorion@sfr.fr

Mouv' & Dance

AGRP (Association Gym et Ruban du Périgord)

Contact : Valérie Obellianne

06 13 85 84 24

agrperigord@gmail.com

@AGRPerigord

PÉTANQUE CLUB LINDOIS

Concours de pétanque et entraînement. Ouvert à tous.

Président : Christian ESTOR

06 87 68 68 04

petanque-club-lindois@orange.fr

lalinde.petanque

LA RAQUETTE LINDOISE

Club de tennis de table. Fondé en 1948, le club est le plus ancien et le plus titré de Dordogne

Président : Éric FAURE

05 53 74 32 14

leslieloic@wanadoo.fr

eric54.f@hotmail.fr

La Raquette Lindoise

rlindoise.fr

TENNIS CLUB

Trois groupes mixtes sont proposés pour les adultes. Les entraînements des jeunes sont échelonnés le samedi de 9 h à 16 h.

Présidente : Christine HEYNARD

06 82 45 53 68

heynardchris@wanadoo.fr

USL BASKET BALL

Au club de basket de Lalinde, la priorité est de former le plus possible de jeunes.

Président : Gilles PERRONNET

06 63 94 77 79

Correspondante : Valérie PERRONNET

06 88 58 19 13

uslalindebasket@gmail.com

Lalinde Basketball

USL RUGBY

L'Union Sportive Lindoise Rugby est l'un des clubs les plus anciens du bergeracois.

Président : Frédéric GECCHELE

06 82 25 31 06

uslalinderugbyxv@live.fr

US Lalinde Officiel

USL HANDBALL

Le club recrute des joueurs et joueuses à partir de 5 ans jusqu'aux séniors filles et garçons, sport collectif et convivial.

Président : Tarik BELAOUD

07 70 26 81 45

lalindehandball@gmail.com

Us Lalinde Handball

lalindehandball.e-monsite.com

USL VOLLEY

Pratique du volley-ball sous toutes ses formes, quel que soit le nombre de joueurs. 3 × 3, 4 × 4, volley de plage.

Président :
Olivier GIANNORSI

06 72 80 69 89

olivier@giannorsi.com

ÉCOLE DE RUGBY

L'école de Rugby compte plus de cent jeunes des lutins, poussins, benjamins, minimes à l'origine d'une équipe junior championne de France en 2014/2015 après un parcours exceptionnel.

Président : Frédéric GECCHELE

Contact : Martine Poyrault

06 80 89 71 82

martine.poyrault@gmail.com

École de rugby Pays Lindois

INITIATIVE EN PAYS LINDOIS

Président :
Jean-Paul ESTÈVE

06 32 13 64 36

jean-paul.esteve@orange.fr

CCL CYCLO CLUB LINDOIS

Président : Guy DUVAL

05 53 58 22 36 / 06 08 10 73 60

pierre-alain.peris@wanadoo.fr

Pour plus de renseignements, n'hésitez pas à visiter le site de la ville de Lalinde

www.ville-lalinde.fr

Social

ACBL ANCIENS COMBATTANTS BERGERAC LALINDE

Association d'anciens combattants

Président : Jean-Claude BESSE

05 53 23 28 83

AMICALE LAÏQUE DE LALINDE

Promouvoir l'idéal laïque par diverses activités et sections.

Présidente : Michelle HARDOUIN

06 03 34 98 21

mihardouin@orange.fr

AMICALE DES MARINS DU BERGERACOIS

Association d'anciens combattants de la Marine française.

Président : Jean-Louis MORELLET

05 53 24 03 82

APE DE LALINDE

Association des parents d'élèves des écoles maternelle et élémentaire de Lalinde.

Présidente : Elodie BASSANI

07 82 14 06 30

ape.lalinde@gmail.com

APE de Lalinde

FCPE COLLÈGE DE LALINDE

Association des parents d'élèves du collège Jean Monnet.

Présidente : Marylène Serrano

06 32 29 80 79

david-marylene-serano5@wanadoo.fr

AIDE 24

05 53 57 98 98

agrperigord@gmail.com

www.aide24.fr

CLUB TOUJOURS SOURIRE
(section de l'Amicale Laïque de Lalinde)

Club du 3e âge. Les membres se retrouvent tous les mercredis après-midi à la salle Leclerc, pour jouer au scrabble, à la belote. et partager de bons moments.

Responsable : Marie-Madeleine WILLOQUET

06 05 44 91 57

F.N.A.T.H.

Fédération Nationale des Accidentés du Travail et des Handicapés, reconnue d'utilité publique en 2005, qui a pour mission de conseiller et défendre ses adhérents.

Président : Francis MIR

06 71 62 06 31

francismir@orange.fr

LA PASSERELLE

Faciliter le séjour des familles et amis de détenus du Centre de Détention de Mauzac.

Présidente : Christine CLAMENS

06 88 63 70 52

lapasserelle24@orange.fr

lapasserelle24.wordpress.com

LA RÉCRÉATION
(section de l'Amicale Laïque de Lalinde)

Animations hebdomadaires de l'EHPAD.

Responsable :
Maryse MADELEINE

06 43 34 36 40

LES RESTOS DU CŒUR

Apporter une assistance bénévole aux personnes démunies et participer à leur insertion sociale et économique.

Responsable centre :
Philippe KIANSKY

06 79 02 43 59

philippe.kiansky@gmail.com

L'IMAGINAIRE

Les valeurs de l'association sont principalement d'ordre culturel, artistique, pédagogique, social et écologique.

Présidente : Christel DOCHY

06 08 27 60 12

contact@assolimaginaire.fr

Pour plus de renseignements, n'hésitez pas à visiter le site de la ville de Lalinde

www.ville-lalinde.fr

LIONS CLUB DES BASTIDES

Association de bénévoles qui unissent leurs efforts pour servir.

Président : Hervé de Libouton

06 81 12 28 39

hdelibouton@me.com

Lions Club des Bastides

lionsdesbastides.org

AMICALE DES SAPEURS POMPIERS VOLONTAIRES

Volontariat au service des sapeurs pompiers.

Président : Patrick BOURGES

06 19 99 81 82

drancourt.beatrice@wanadoo.fr

SECOURS CATHOLIQUE

Aller à la rencontre des plus fragiles pour construire avec eux une société juste et fraternelle.

Président : Alain RIGOULET

06 85 36 77 47

perigordagenais.secours-catholique.org

SECOURS POPULAIRE

Contribuer au respect des valeurs de solidarité et de dignité des personnes aidées.

Présidente : Françoise RESTOUEIX

07 69 09 20 18

SPF24@wanadoo.fr

DIVERS

Divers

ASSOCIATION COMMUNALE DE CHASSE AGRÉÉE

Intégrer la pratique de la chasse dans la vie et la gestion durable des territoires.

Président : Philippe DELMAS

06 83 47 75 54

ASSOCIATION FRANÇAISE DES AMATEURS D'OUTILS ANCIENS À FLAMMES

Mettre en valeur l'historique patrimoine de « l'Outil Ancien à Flamme ». Ses actions sont orientées vers la recherche, la sauvegarde, la restauration, la valorisation, la mise en œuvre et la connaissance de ces outils à l'échelon mondial.

Président : Guy GERARD

09 71 30 45 07

lampterophile.club.france@gmail.com

Lampe à souder

www.lampeasouder.fr

F.N.A.C.A.

Fédération Nationale des Anciens Combattants d'Algérie, Maroc et Tunisie.

Président : Francis MIR

06 71 62 06 31

francismir@orange.fr

LE ROSEAU LINDOIS

Association agréée pour la pêche et la protection du milieu aquatique.

Président : Lionel GAVIOTAKIS

06 23 20 56 64

Trésorier : Jean-Luc Péris

06 13 18 95 23

perisjl@hotmail.fr

SEPANSO

Société pour l'Etude, la Protection et l'Aménagement de la Nature dans le Sud Ouest.

Président : Michel ANDRE

05 53 73 12 71 / 05 53 46 47 09

sepanso24@gmail.com

sepanso Dordogne

LE TAROT LINDOIS

Diffuser et favoriser le jeu de tarot en loisir ou compétition dans une ambiance conviviale. Les parties se déroulent chaque mardi de 13h45 jusqu'à 18 h.

Président : Michel BRETOU

06 07 51 84 43

michel.bretou24150@gmail.com

secrétaire : **07 68 36 01 36**

tvduaner974@gmail.com

SOSED
Syndromes d'Elhers-Danlos

Présidente :
Sylvie RANTIER

06 58 98 30 44

sudouestsed@gmail.com

SOSED24150

LE TRI PORTEUR

Le Tri-porteur24 est une recyclerie associative qui propose une alernative au gaspillage. Elle recoit et collecte les dons des particuliers qui sont ensuite valorisés et mis en vente au local de Couze-et-Saint-Front. En 2022, 60 tonnes d'objets ont trouvé une seconde vie. Statut horizontal

07 83 52 76 45

recyclerie.tri-porteur24@outlook.fr

letriporteur24.wordpress.com

UNION DES COMMERÇANTS LINDOIS

Présidente :
Véronique Techoueyres

06 48 51 30 38

veroniquetechoueyres@orange.fr

LES QUALITÉS D'UN BÉNÉVOLE

Il sait faire preuve de cohésion,

Il a pour raison la cause et l'engagement social,

Il possède une bonne capacité d'écoute,

Il a pour raison de relever de nouveaux défis,

Il a le souci d'un travail de qualité,

Il a pour raison de découvrir de nouvelles opportunités et de nouvelles rencontres.

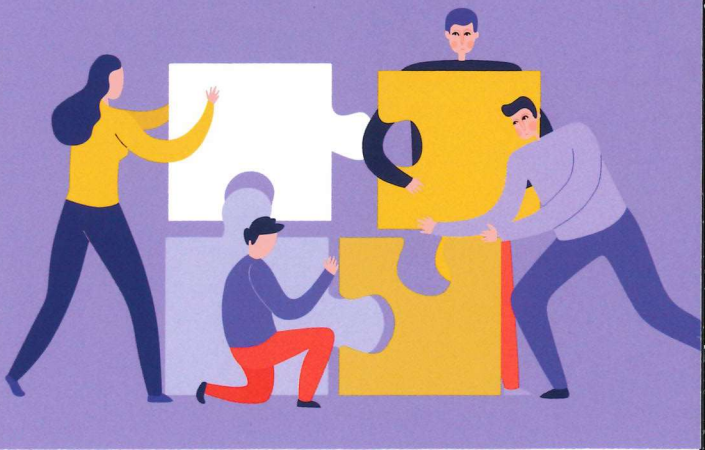

Samedi **09** Septembre 2023

10 H • 13 H

Forum des Associations

CULTURE | SPORT | SOCIAL | DIVERS

LALINDE - Place de la Bazinie

GRAPH'24.COM LALINDE - 06 50 51 72 02